

# MANILA



Smještaj grada



Kultura i zna-  
nitosti



Povijesni razvoj



Zanimljivosti



Obilježja danas

# SMJEŠTAJ GRADA

- Glavni grad Filipina
- Istočna obala Manilskog zaljeva na otoku Luzonu
- Rijeka Pasig grad odvaja na sjeverni i južni dio
- Manilski zaljev pruža zaštićeno sidrište, budući da je zaštićen planinama poluotoka Bataan (na zapadu) i Cordillera Central (na istoku)



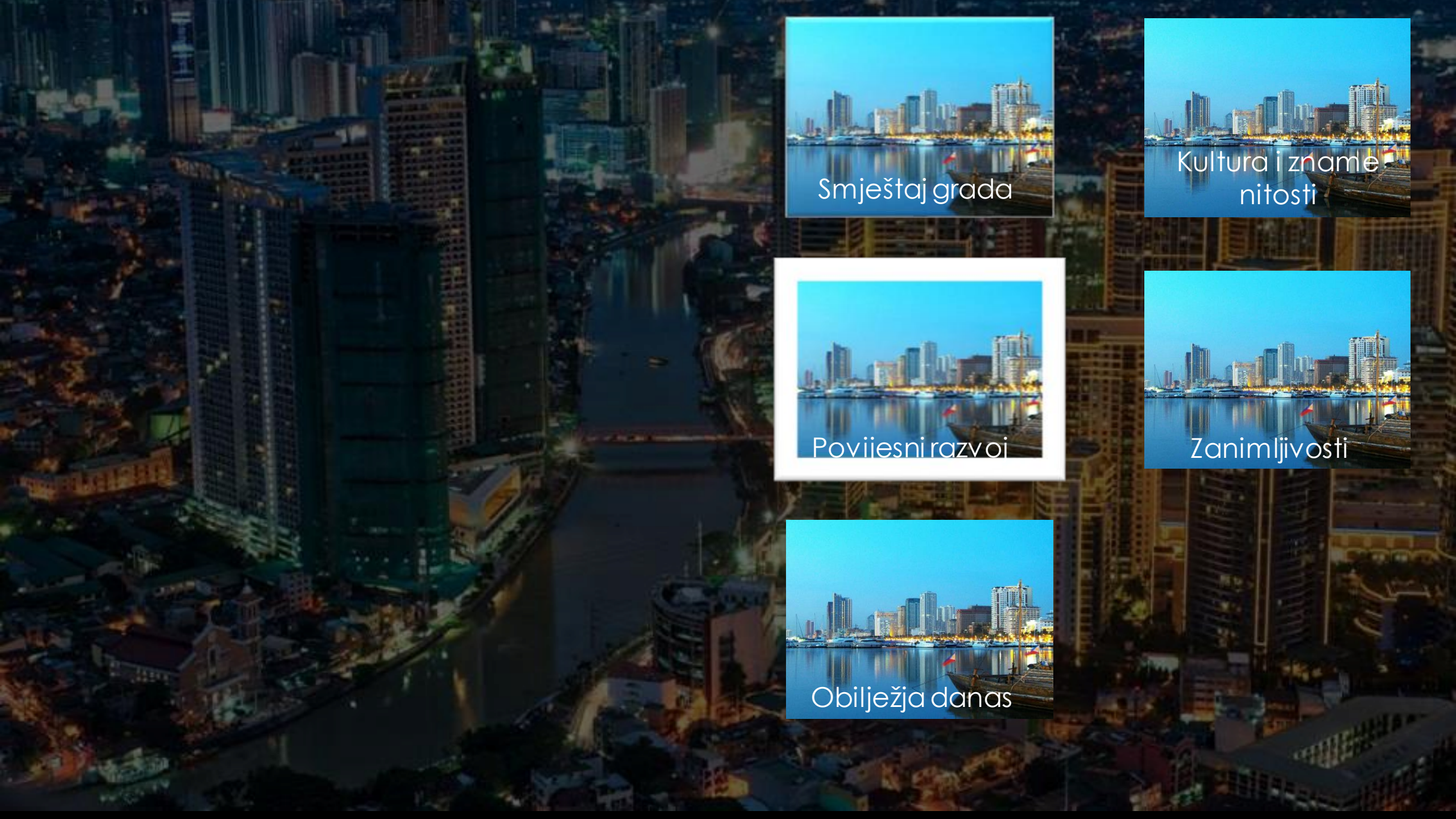

Smještaj grada



Kultura i zna-  
nitosti



Povijesni razvoj



Zanimljivosti



Obilježja danas

# POVIJESNI RAZVOJ

- Najraniji dokaz ljudskog života-Angono Petroglifi (oko 3000 godina prije Krista)
- 1571. postaje posjed "Nove Španjolske"
- Grad je stekao veliko bogatstvo zahvaljujući svom položaju na ušću Puta svile, Puta začina i Srebrnog toka
- Nakon Bitke u uvali Manila 1898., grad postaje posjed SAD-a
- Tijekom Drugog svjetskog rata bila je okupirana Japancima
- Od 2. veljače do 3. ožujka 1945., Manila je bila jedna od najkrvavijih gradova-japanske snage su pogubile oko 100 tisuća Filipinaca i počinile masovna silovanja filipinskih žena
- Na kraju rata, grad je bio teško bombardiran i postao je drugi najuništeniji grad Drugog svjetskog rata

# POVIJESNI RAZVOJ

- Nakon rata počinje obnavljanje i grade se vitalne građevine poput vijećnice
- 1952. Manila ulazi u svoje Zlatno doba i ponovno dobiva nadimak "Biser Orijenta"
- Od 1986. do 2019. grad se borio s dugovima, podmićivanjem i korupcijom, međutim 2022. magazin "Time Out" rangirao je Manilu kao 34. najbolji grad na svijetu



Gradska vijećnica



Španjolska kolonizacija Manile



Kolorizirana slika Manile iz Drugog svjetskog rata



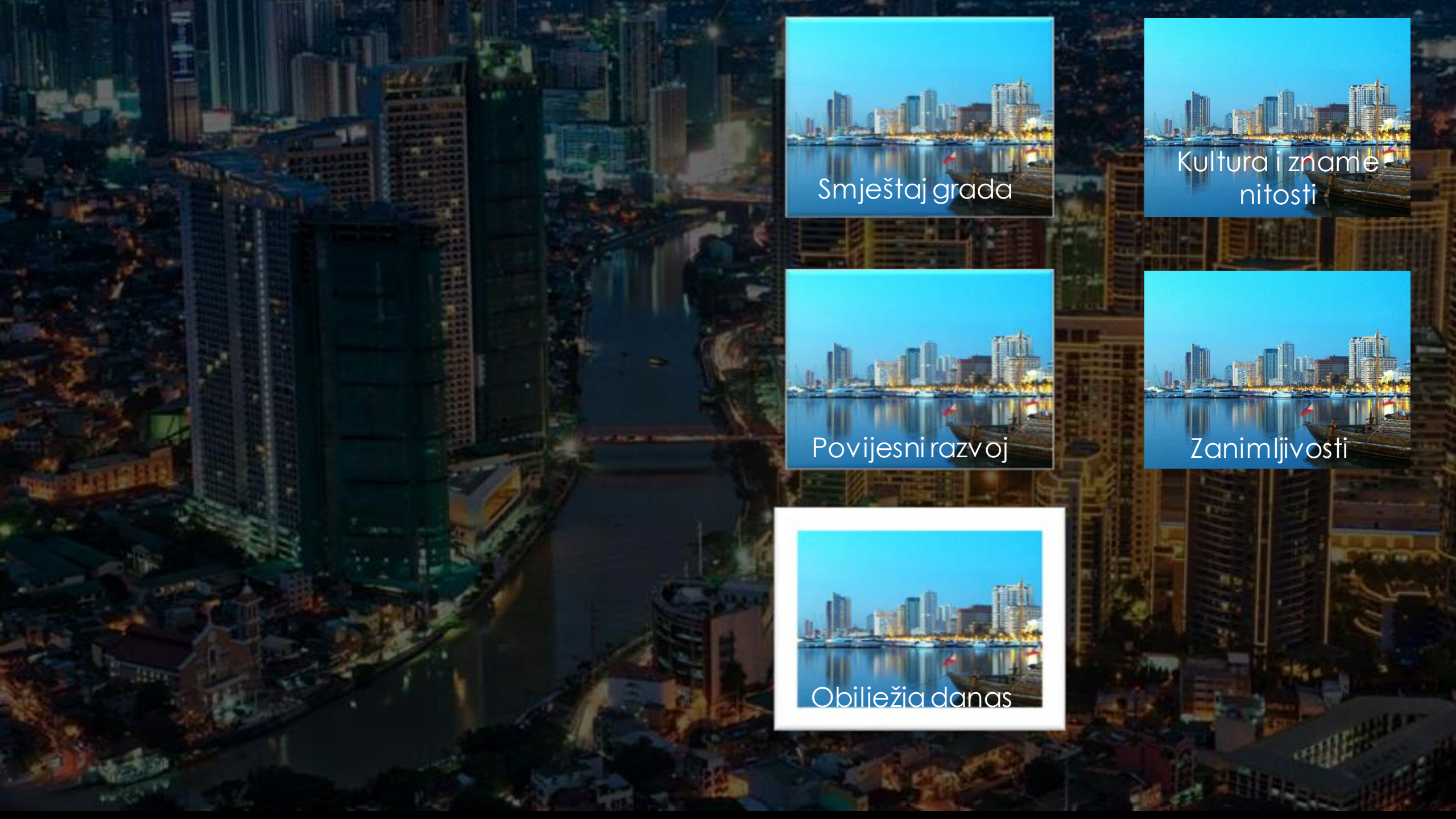

Smještaj grada



Kultura i znamenitosti



Povijesni razvoj



Zanimljivosti



Obilježja danas

# OBILJEŽJA GRADA DANAS

- Prema popisu iz 2022. Manila broji 14.7 mil. stanovnika
- Gustoća naseljenosti-42 stan/km<sup>2</sup>
- Širok doseg kulturalnih utjecaja (američki, španjolski, kineski i malajski utjecaj) zbog turbulentne povijesti
- Religijska zastupljenost: rimokatolici (82.9%), zatim protestanti (5.4%) i islam kao 3. najzastupljenija religija (4.6%)
- 49.2% muškaraca i 50.8% žena
- Razvijen turizam, poljoprivreda, ali i djelatnosti kvartarnog sektora (školstvo, znanost)
- Jezik-Filipino

Dobno-spolna piramida manilskog stanovništva, 2010.

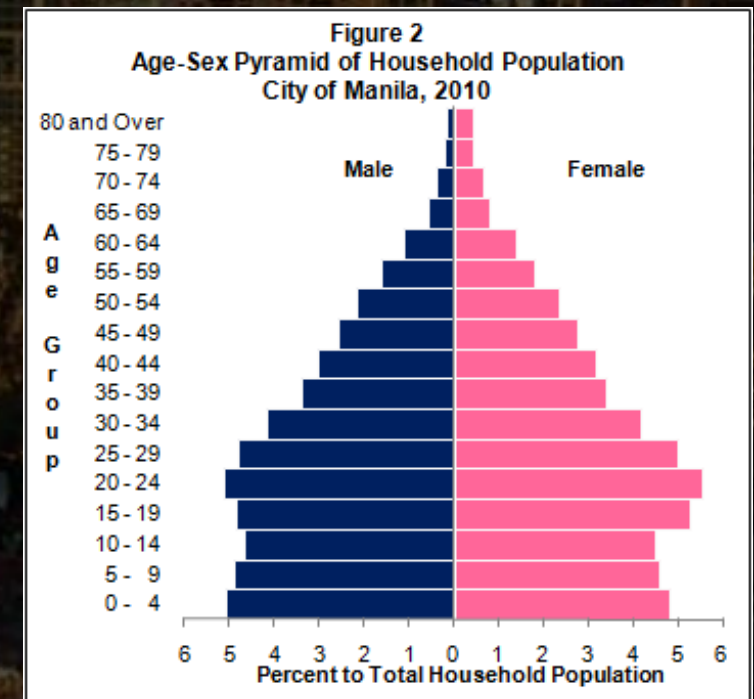





Smještaj grada



Kultura i zna-  
nitosti



Povijesni razvoj



Zanimljivosti



Obilježja danas

# KULTURA I ZNAMENITOSTI

- Pogršt muzeja (Ayala muzej, Metropolitanski muzej Manile,...), kazališta (Tanghalang Pambansa, Newport Performing Arts kazalište,...), parkova i šoping centara
- Poznata po raznolikoj kuhinji (Halo-halo, Buko pita,...) i mnogim "Street food" marketima
- "Binondo"-poznati China town u Manili
- palača Malacañang, danas predsjednička rezidencija
- Grad prepun tradicije i festivala (npr. Sinulog festival i Kadayawan festival)
- Središte trgovine i financija na Filipinima
- Poznate turističke atrakcije: park Rizal, crkva Quiapo, Manila Ocean Park, crkva San Augustina, Muzej novca

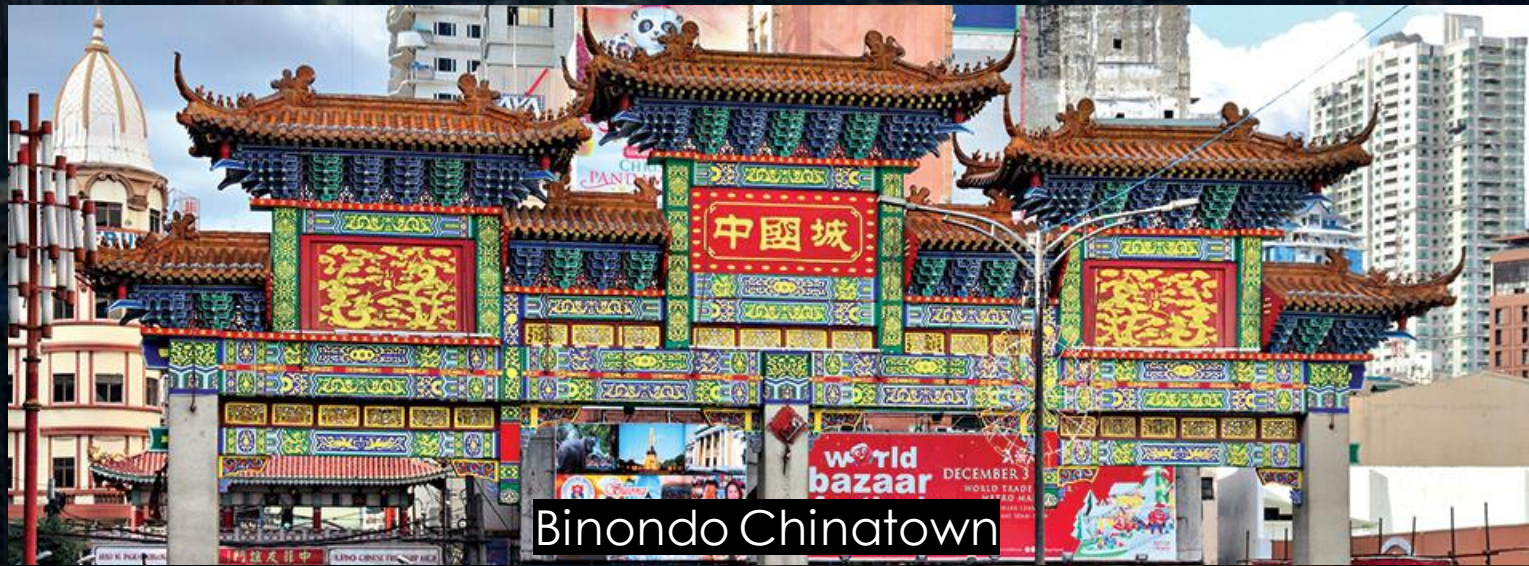

Binondo Chinatown



Sinulog Festival



Crkva San Augustina



Smještaj grada



Kultura i znamenitosti



Povijesni razvoj



Zanimljivosti



Obilježja danas

# ZANIMLJIVOSTI

- Dom najstarijem Chinatownu na svijetu (izgrađen 1954.)
- Izvorno ime grada bilo je Maynilad, prema biljci nilad koja je nekada bila vrlo česta u tom području
- Sjedište Centralne banke Filipina je u Manili, a davne 1998. tiskali su najveću novčanicu koja je ikada postojala (ograničeno izdanje novčanice 100 000 pesosa, ≈21 cm x 35cm)
- Najstarije azijsko sveučilište je u Manili- Sveučilište Santo Tomas, 1611. godine



Sveučilište Santo Tomas

# IZVORI

- <https://expertworldtravel.com/manila-facts/>
- <https://en.wikipedia.org/wiki/Manila>
- <https://worldpopulationreview.com/world-cities/manila-population>
- <https://culture360.asef.org/magazine/people-cities-manila-philippines-city-profile/#:~:text=Manila's%20wide%20range%20of%20cultural,the%20latest%20contemporary%20art%20developments>

An aerial night view of a city with a river and illuminated buildings. The scene is dark, with the city lights providing a warm glow. The river flows through the center of the city, and the buildings are densely packed on both sides. The text "HVALA NA PAŽNJI!" is overlaid in white, uppercase letters in the upper right quadrant.

HVALA NA PAŽNJI!

• Napravila: Lucija Čorić, 3.J