

Shanghai



Smještaj u prostoru



- nalazi se na istočnoj obali Kine
- smješten je uz **estuarij rijeke Yangtze i zaljev Huangzhou** → izlaze na Istočno kinesko more
- graniči s pokrajinama Jiangsu i Zhejiang
- kroz sam grad protječe **rijeka Huangpu**
- veliki riječni nanosi (blato, pijesak) nošeni su vjetrom i stvorili su aluvijalnu ravan na kojoj se danas nalazi Shanghai
- **prosječna visina grada je 3-5 m**
- područje oko jezera Dianshan je najniže



jezero Dianshan



rijeka Huangpu

- uz kopneni Shanghai vežu se i neki aluvijalni otoci → **Chongming, Changxing, Hengsha,...**
- od morskih otoka ističu se **Xiaojin, Dajinshan i Fushan**
- iako je Shanghai nizinski grad, na zapadnom dijelu nalazi se **brdo Sheshan**
- na zapadnom dijelu Sheshana je ujedno i **najviša točka grada** (118 m)



Bazilika na brdu Sheshan



Otok Chongming uz obalu grada



Položaj Shangaia



Satelitska snimka Shangaia

Povijesni razvoj grada



- u IV. st. bio je malo **ribarsko naselje**
- tijekom XVIII. st. razvio se u **glavnu trgovačku luku** na području donjeg toka Yangtzea
- grad se osobito počeo razvijati nakon poraza Kine u **Prvome opijumskom ratu** (1839.-1842.)
- do 1930-ih postao je jednim od najvećih gradova na svijetu (s približno 3 milijuna stanovnika)
- smatrao se **financijskim središtem istočne Azije** → *Pariz Istoka*

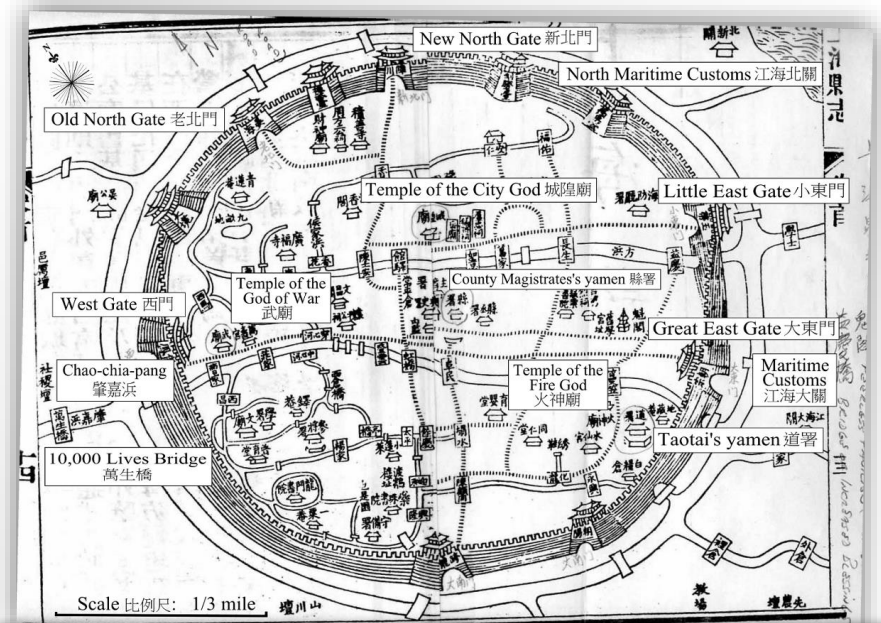

Mapa starog grada iz 16.st.

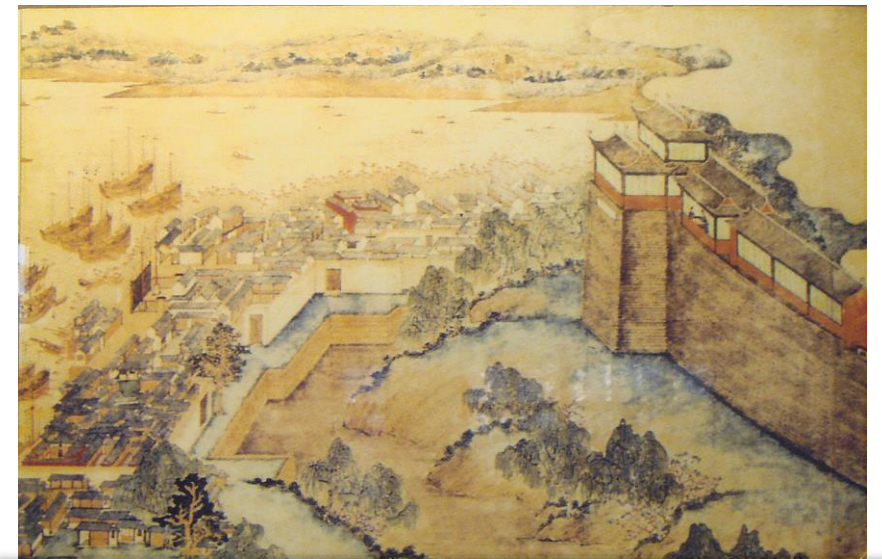

Zidine starog grada (17.st)

- u velikom dijelu grada, strane su sile ostvarile suverenitet i niz privilegija
- zbog toga se tamo razvio nacionalistički i revolucionarni pokret te je u 20. stoljeću grad imao burnu povijest
- sredinom 1980-ih donesena je odluka da Shanghai ponovno dobije ulogu predvodnika u modernizaciji Kine
- grad se profilirao kao centar za razvoj biotehnologije, informatičkih tehnologija i mikroelektronike
- Shanghai je 1996. proglašen jednim od **ekološki najugroženijih gradova na svijetu**



Revolucionarni pokret radnika 1966.



Šetnica Bund

1984



2020

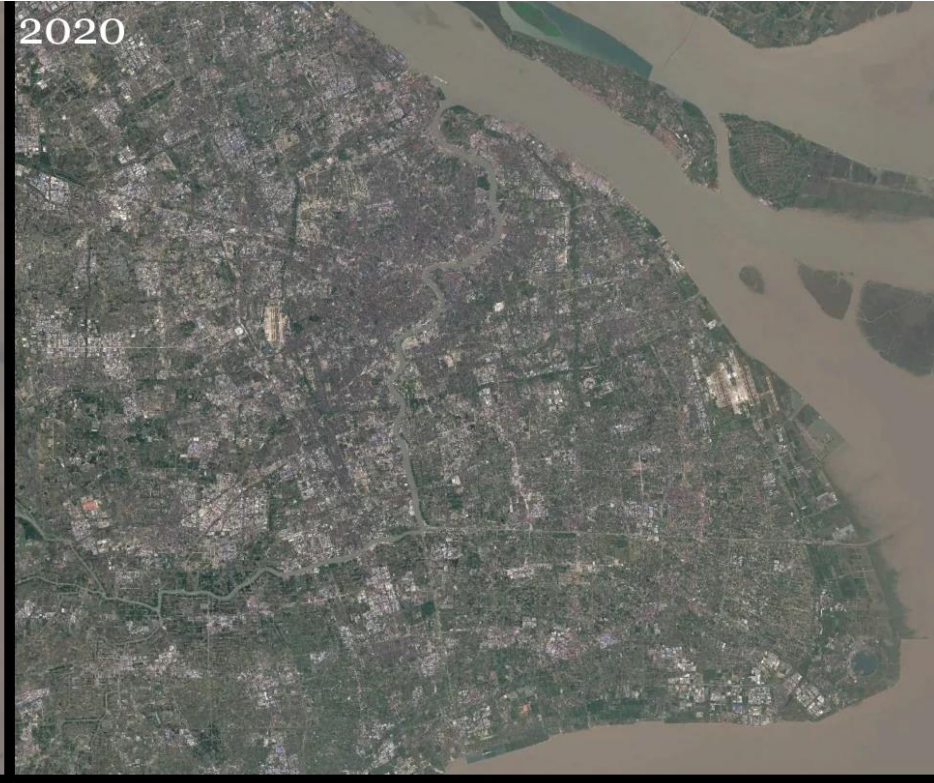

Population: 6.828M

Population: 27.058M

Razvoj Shangaia kroz godine (1984. - 2020.)

Obilježja grada



- **najveći kineski grad**
- broj stanovnika: 24.870.895 (2020.g. → [National Bureau of Statistics of China](#))
- površina: 6.340 km²
- gustoća naseljenosti: 3.900 stan/km²
- jedna od četiri općine koje su pod **izravnom upravom središnje kineske vlade**
- **jako je financijsko, trgovačko i turističko središte**



Shanghai danas

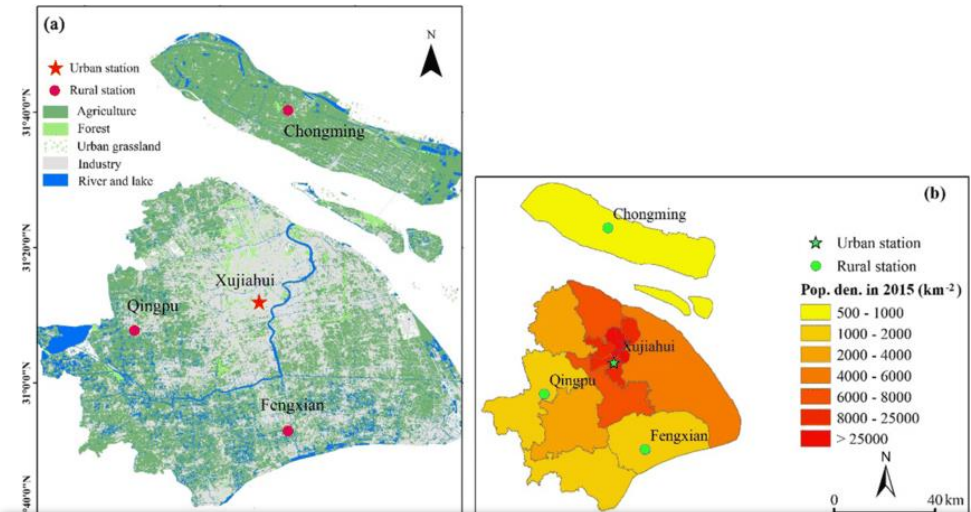

Metropolitansko područje grada

- osnovana 1990. godine, **Shanghaiska burza** (SSE) je glavna burza u Kini
- zauzima **šesto mjesto** u poretku najvećih svjetskih financijskih centara
- u 2021. Shanghai je proglašen **najbogatijim gradom na svijetu** (bogatstvo od 1.8 trilijuna dolara)
- proglašen je za **najpametniji grad na svijetu** 2022.g.
- faktori koji su pridonijeli tom statusu: prometna povezanost, infrastruktura, uređenje grada, tehnološki razvoj,...



Burza u Shanghaiu (SSE)



Shanghai je jedan od vodećih gradova po pitanju tehnološke industrije

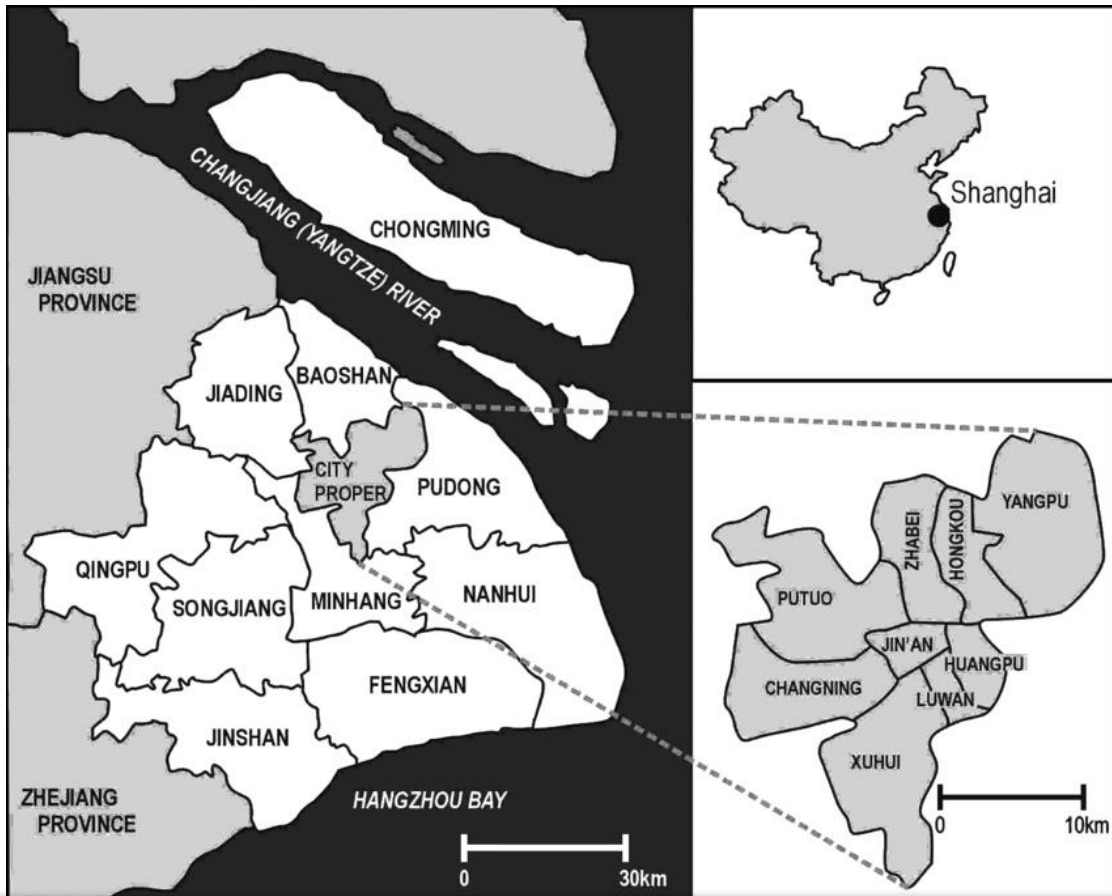

Karta metropolitanskog područja Shanghaia

Composition of Shanghai's Economy

Primary industry Secondary industry Tertiary industry

Proportion of Gross Domestic Product

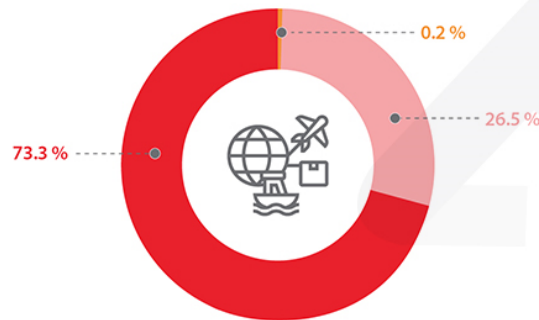

Source: Shanghai Municipal Bureau of Statistics 2021

RMB 9.99 billion (US\$1.5 billion)
 RMB 1.14 trillion (US\$169.7 billion)
 RMB 3.16 trillion (US\$470.5 billion)

Growth rate (%)

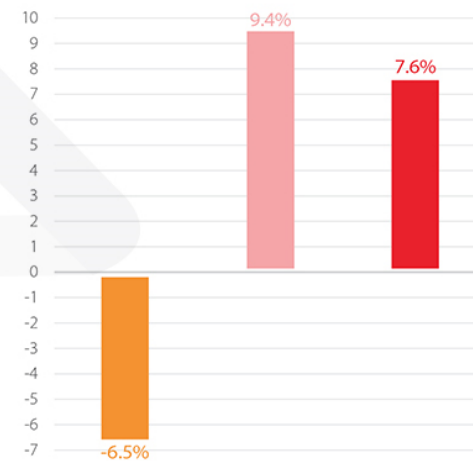

Industrija Shanghaia

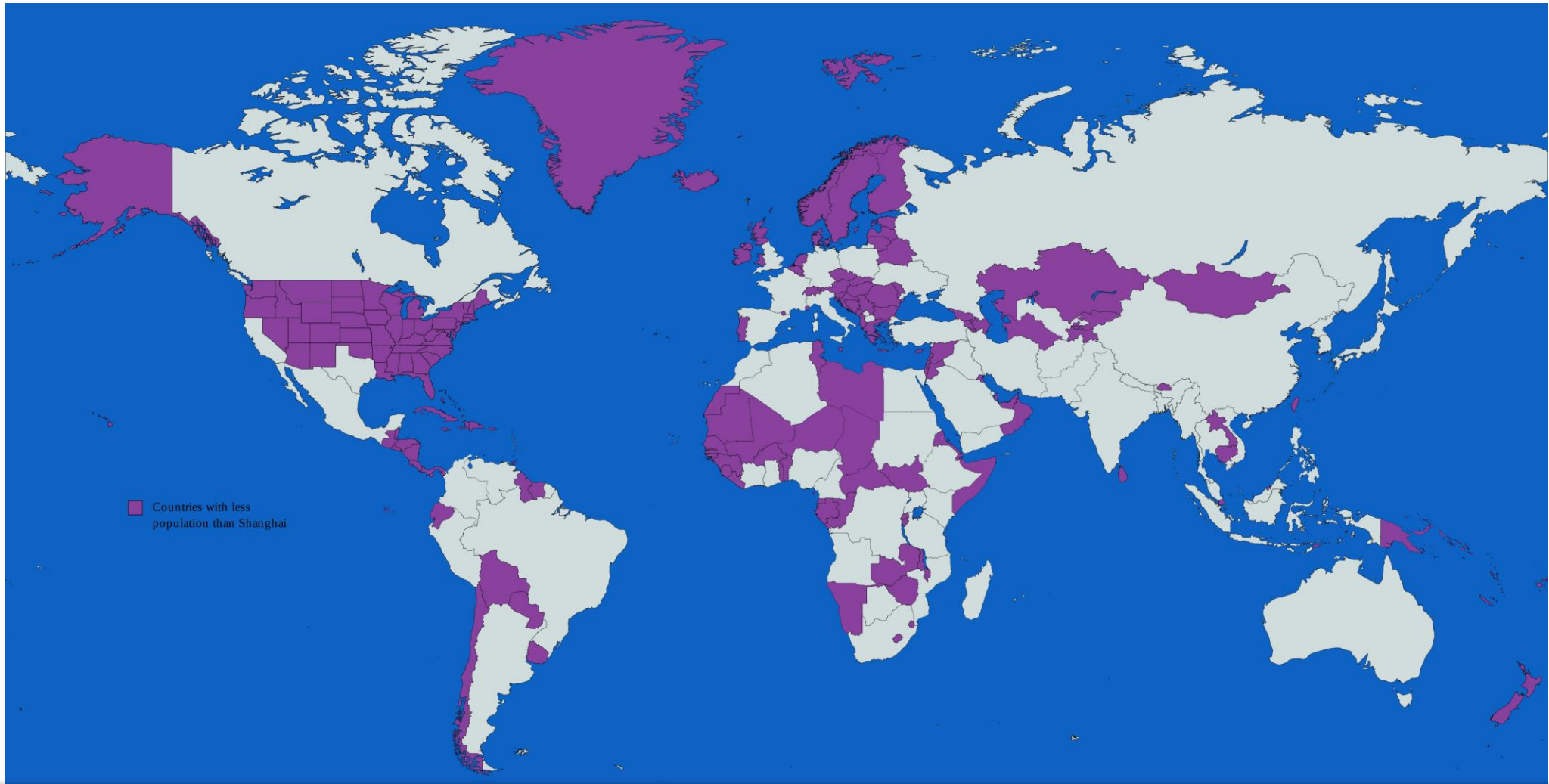

Zemlje koje imaju manju populaciju od Shangaia

Kultura



- kultura Shanghaia razvila se pod utjecajem **dviju kultura**
- **Wuyue i Haipai** kultura
- kultura *Wuyue* → pokrajina Zheijang
- kultura *Haipai* → pokrajina Jiangsu
- **službeni jezici:** mandarinski i shanghaiski
- shanghaiski je **dijalekt jezične grupe Taihu Wu** → razlikuje se od standardnog mandarinskog

Ability to speak the following dialects/languages in Shanghai

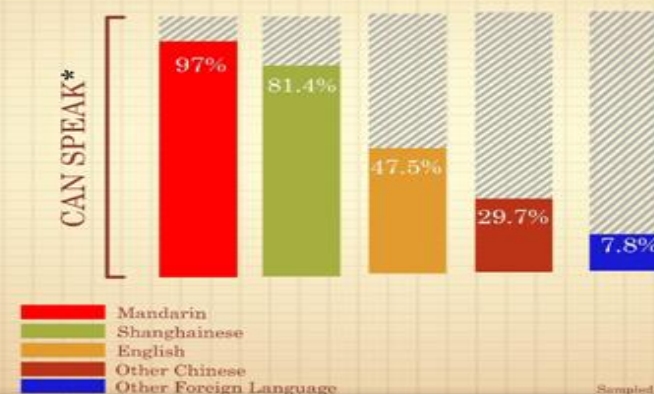

Udio jezika u Shanghaiu



Jutarnji ples stanovnika

- od 2013.g. zabilježen je **porast broja kulturnih ustanova**
- muzeji Shanghaia imaju regionalnu, ali i nacionalnu važnost
- najznačajniji je **Muzej grada Shanghaia** koji je poznat po svojoj iznimnoj povijesnoj zbirci
- ima **više od 120.000 izložbenih komada**
- **ostali važni muzeji:** Muzej znanosti i umjetnosti, Muzej nacionalne povijesti, Muzej suvremene umjetnosti,...
- tradicionalna ženska odjeća naziva se **cheongsam** (asimetrična haljina s ovratnikom)



Muzej grada Shanghaia

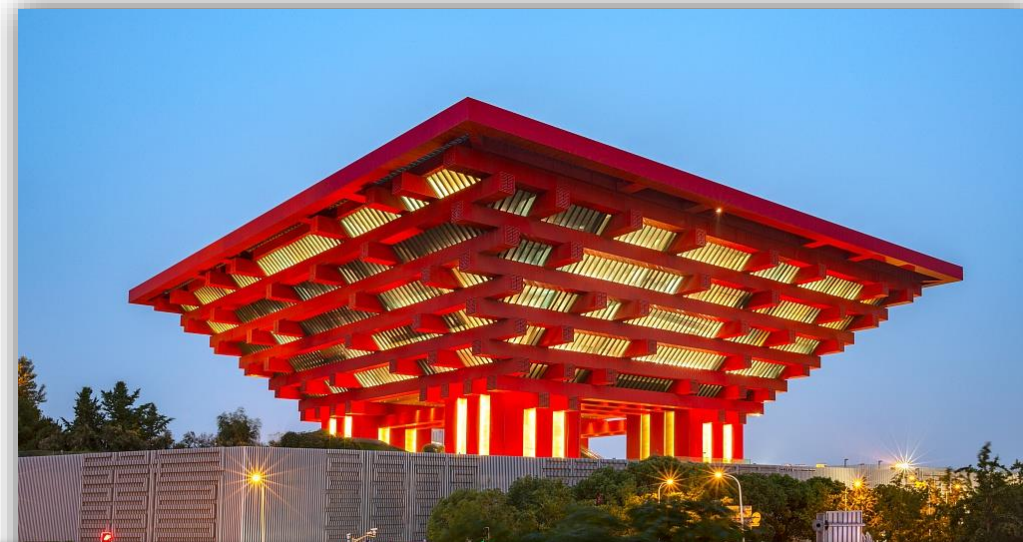

Muzej umjetnosti

Muzej znanosti i umjetnosti



Znamenitosti



Vrt Yuyuan

- sagrađen u **16.st.** → dinastija Ming
- tada je bio najveće i najprestižnije mjesto u gradu
- do 1961.g. bio je **privatni posjed** i **zatvoren za javnost**
- 1982.g. proglašen je **nacionalnom znamenitošću**
- prostire se na 20.000 m²
- podijeljen je na 6 zona



Shanghaiski toranj

- **najviša građevina u Kini** (632 m)
- treća najviša građevina na svijetu
- gradio se od 2008. do 2014.g.
- ima 128 katova
- sastoji se od **rekreacijskih, poslovnih i ugostiteljskih zona**
- na njemu se nalazi **najviša svjetska promatračnica** (562 m)



Toranj Orijentalni biser

- **radio i TV toranj** (468 m)
- gradio se od 1991. do 1994.g.
- ima 15 promatračnica
- na 267 m visine nalazi se rotirajući restoran
- između dviju sfera nalazi se hotel
- simbol grada



Bund (Waitan)

- **šetnica** na zapadnoj obali rijeke Huangpu
- jedan od simbola grada
- duga je 1.5 km
- zbog nje grad nosi nadimak **Pariz Istoka**
- najistaknutije građevine sagrađene su u periodu od 1920. - 1937.g.
- ističe se kao **pokazatelj povijesnog razvoja grada**





Hram Jade Buddha



Toranj Jin Mao



Narodni trg

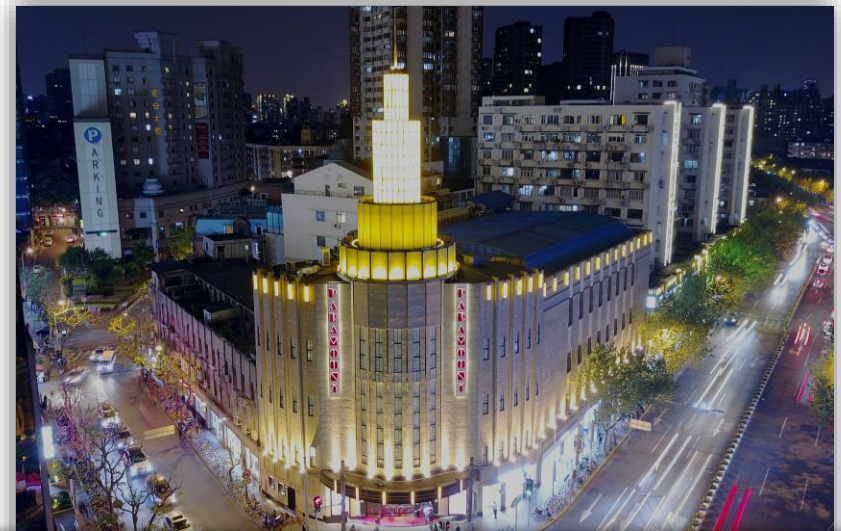

Paramount

zanimljivosti



Najduža podzemna željeznica na svijetu

- duga je **802 km** i ima **408 stanica**
- planira se ekspanzija do kraja 2023.g. → nova duljina bila bi 831 km
- po broju stanica, ovo je **druga najveća** podzemna željeznica na svijetu
- prolazi kroz 14 (od 16) distrikta grada
- **najveći broj vožnji u danu na svijetu** → 13.29 miliona



Linija 15

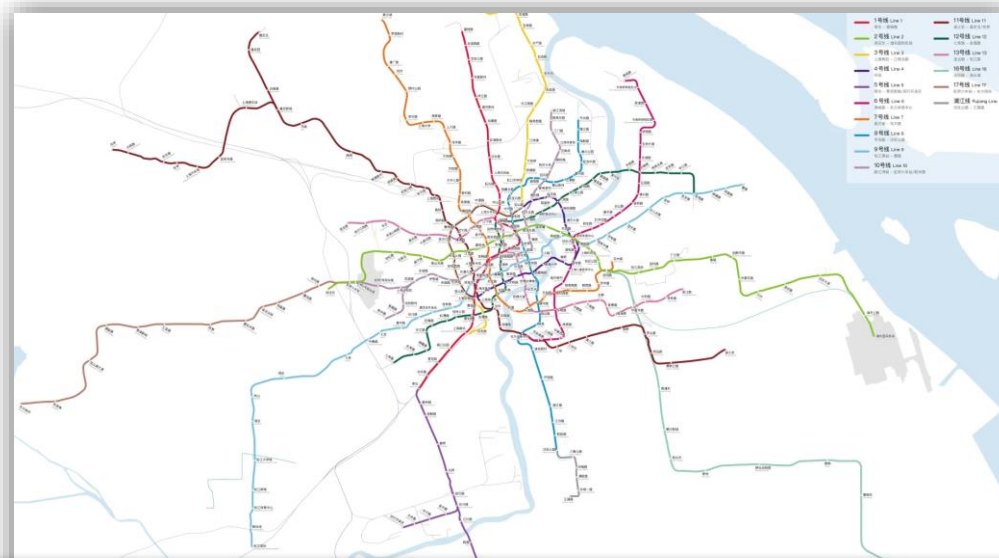

Mapa podzemne željeznice

Drugi najbrži vlak na svijetu

- zove se **Shanghai Maglev**
- magnetno-levitacijski vlak
- postiže brzinu od 460 km/h
- povezuje aerodrom u Pudongu i centar Shanghaia
- prelazi **30.5 km u 8 minuta**
- do 2022. bio je najbrži vlak na svijetu (nadišao ga je japanski vlak)



Kultura kave

- u gradu se nalazi **7.857 kafića**
- prvi kafić otvoren je **prije 200 godina**
- japanski brend *Manabe Coffee* započeo je trend kave u gradu
- distrikt Huangpu ima **više od 38 kafića po km²**
- između 2016. i 2020.g. prodaja aparata za kavu dosegla je **133 milijarde dolara**
- svake godine se održava dvotjedni festival kave



Tržište brakova

- održava se u Narodnom parku **svakog vikenda od 12 do 17 sati**
- stotine roditelja dolazi tražiti odabranike svojoj djeci
- **faktori koji moraju biti zadovoljeni:** dob, visina, zanimanje, kineski horoskop,...
- sve te informacije zapišu se na papir koji se zatim **objesi na stablo ili se samo ostavi na podu**
- ovo tržište postoji od 2004. godine, a od 2016. potrebno je **platiti 3.20 dolara za oglašavanje**





aerodrom Pudong ima oblik
galeba u letu



Bijela magnolija je službeni cvijet
grada



naziv Shanghai u prijevodu znači
na moru



U Shanghaiu se nalazi najveće
unutarnje skijalište na svijetu

xiè Xe dà jiā de guān zhù



Hvala na pažnji!